

TP2 Windows - Rôle Active Directory

3. Installation d'Active Directory

> Début de l'installation d'Active Directory :

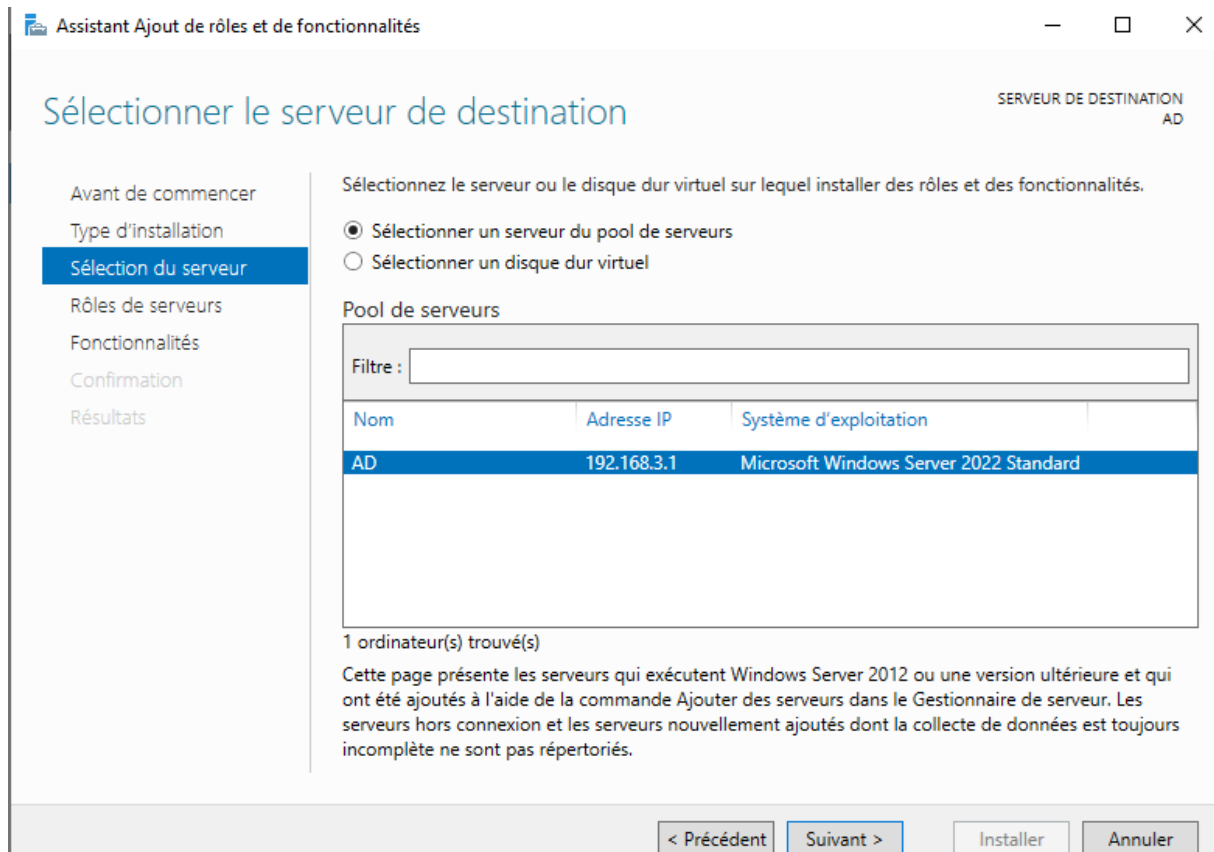
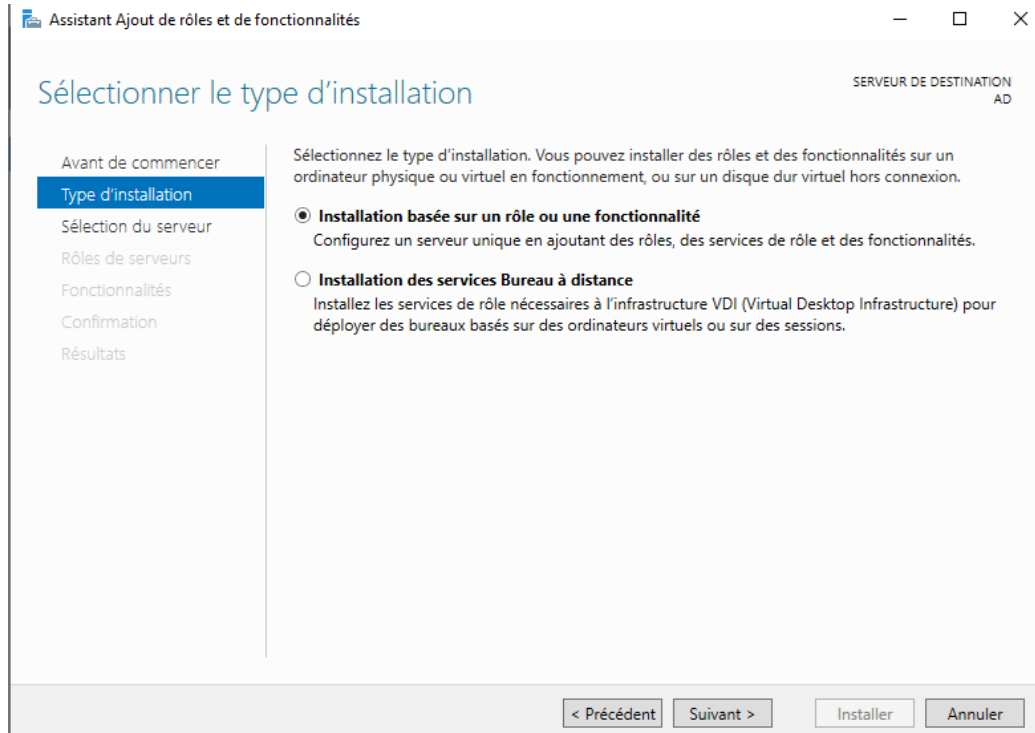

Assistant Ajout de rôles et de fonctionnalités

Sélectionner des rôles de serveurs

Avant de commencer
Type d'installation
Sélection du serveur
Rôles de serveurs
Fonctionnalités
AD DS
Confirmation
Résultats

SÉLÉCTIONNER UN OU PLUSIEURS RÔLES À INSTALLER SUR LE SERVEUR SÉLECTIONNÉ.

Rôles	Description
<input type="checkbox"/> Accès à distance	Les services de domaine Active Directory (AD DS) stockent des informations à propos des objets sur le réseau et rendent ces informations disponibles pour les utilisateurs et les administrateurs du réseau. Les services AD DS utilisent les contrôleurs de domaine pour donner aux utilisateurs du réseau un accès aux ressources autorisées n'importe où sur le réseau via un processus d'ouverture de session unique.
<input type="checkbox"/> Attestation d'intégrité de l'appareil	
<input type="checkbox"/> Hyper-V	
<input type="checkbox"/> Serveur de télécopie	
<input type="checkbox"/> Serveur DHCP	
<input type="checkbox"/> Serveur DNS	
<input type="checkbox"/> Serveur Web (IIS)	
<input type="checkbox"/> Service Guardian hôte	
<input checked="" type="checkbox"/> Services AD DS	
<input type="checkbox"/> Services AD LDS (Active Directory Lightweight Directory Services)	
<input type="checkbox"/> Services AD RMS (Active Directory Rights Management Services)	
<input type="checkbox"/> Services Bureau à distance	
<input type="checkbox"/> Services d'activation en volume	
<input type="checkbox"/> Services d'impression et de numérisation de documents	
<input type="checkbox"/> Services de certificats Active Directory	
<input type="checkbox"/> Services de fédération Active Directory (AD FS)	
<input type="checkbox"/> Services de fichiers et de stockage (1 sur 12 installés)	
<input type="checkbox"/> Services de stratégie et d'accès réseau	
<input type="checkbox"/> Services WSUS (Windows Server Update Services)	

< Précédent Suivant > Installer Annuler

Assistant Ajout de rôles et de fonctionnalités

Sélectionner des fonctionnalités

Avant de commencer
Type d'installation
Sélection du serveur
Rôles de serveurs
Fonctionnalités
AD DS
Confirmation
Résultats

SÉLÉCTIONNER UNE OU PLUSIEURS FONCTIONNALITÉS À INSTALLER SUR LE SERVEUR SÉLECTIONNÉ.

Fonctionnalités	Description
<input type="checkbox"/> Assistance à distance	Grâce à l'assistance à distance, vous (ou une personne du support technique) pouvez aider les utilisateurs à résoudre leurs problèmes ou à répondre à leurs questions en rapport avec leur PC. Vous pouvez afficher et prendre le contrôle du Bureau des utilisateurs pour dépanner et résoudre les problèmes. Les utilisateurs ont également la possibilité de solliciter l'aide de leurs amis ou de leurs collègues de travail.
<input type="checkbox"/> Base de données interne Windows	
<input type="checkbox"/> BranchCache	
<input type="checkbox"/> Chiffrement de lecteur BitLocker	
<input type="checkbox"/> Client d'impression Internet	
<input type="checkbox"/> Client pour NFS	
<input type="checkbox"/> Client Telnet	
<input type="checkbox"/> Client TFTP	
<input type="checkbox"/> Clustering de basculement	
<input type="checkbox"/> Collection des événements de configuration et de diagnostic	
<input type="checkbox"/> Compression différentielle à distance	
<input type="checkbox"/> Conteneurs	
<input type="checkbox"/> Data Center Bridging	
<input type="checkbox"/> Déverrouillage réseau BitLocker	
<input type="checkbox"/> DirectPlay	
<input type="checkbox"/> Enhanced Storage	
<input type="checkbox"/> Équilibrage de la charge réseau	
<input type="checkbox"/> Expérience audio-vidéo haute qualité Windows	
<input type="checkbox"/> Extension ISS Management OData	

< Précédent Suivant > Installer Annuler

> Confirmation de l'installation :

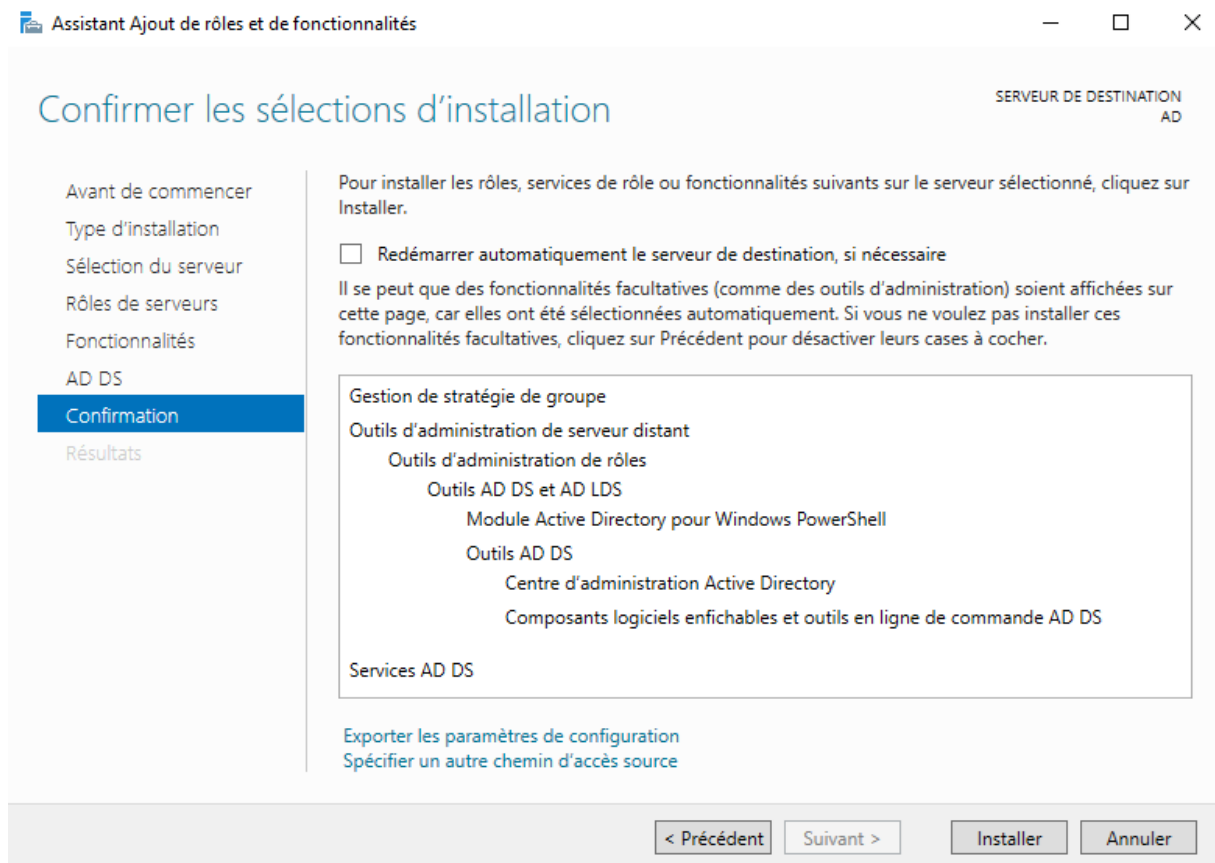

> Mise en place du contrôleur de domaine :



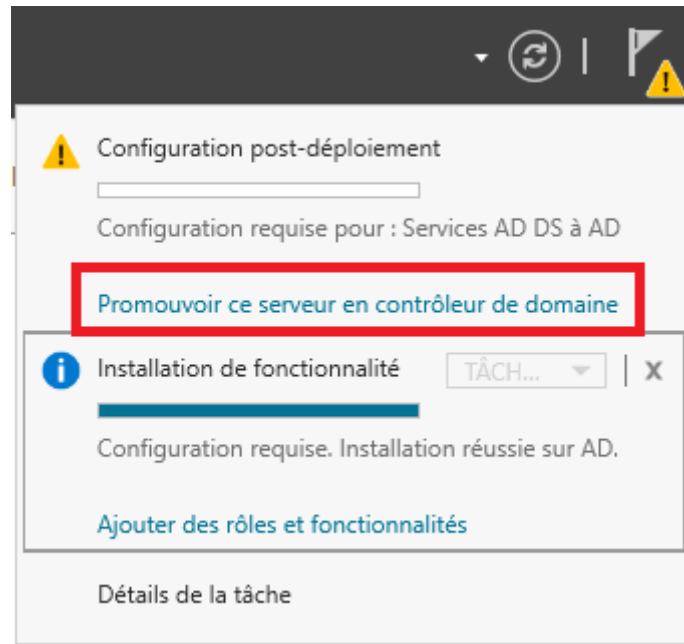

> Création de la forêt :

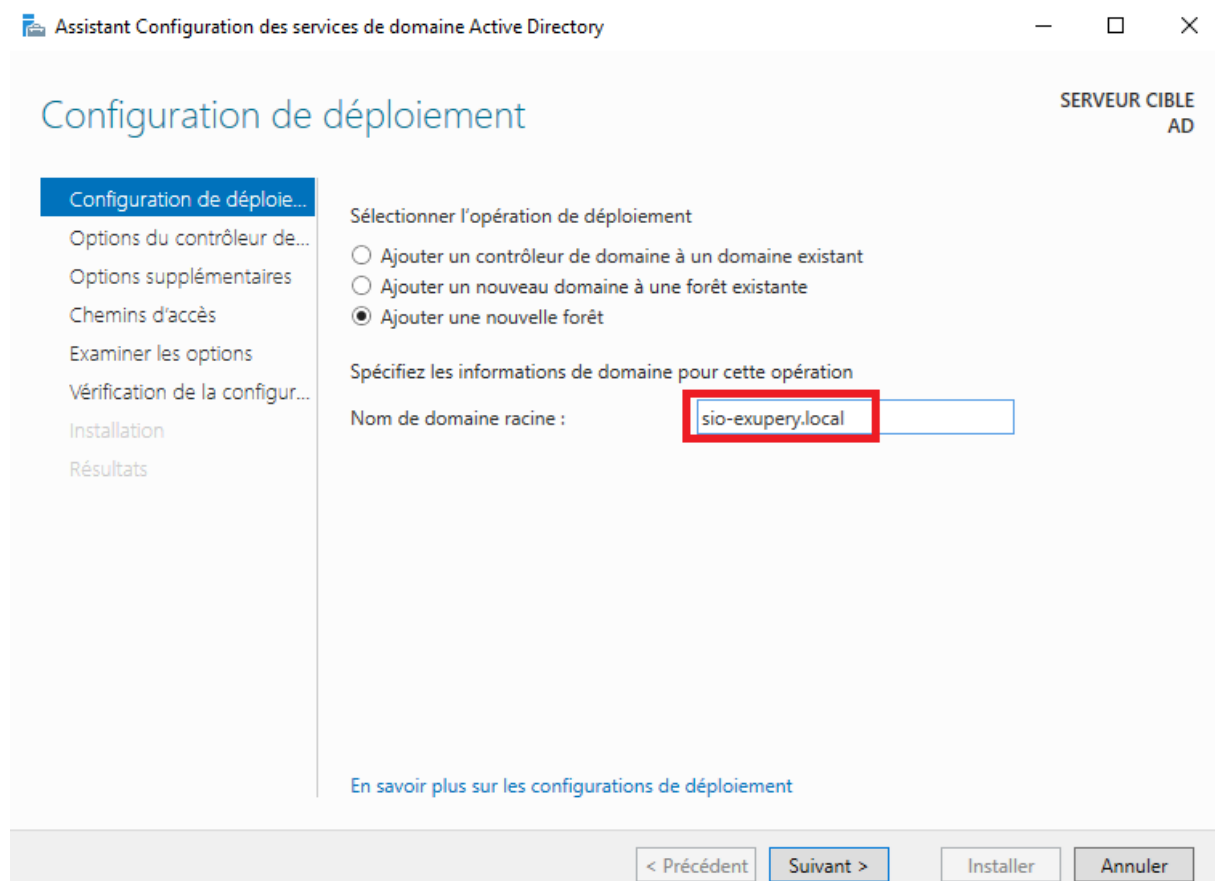

> Choix du niveau fonctionnel avec comme mot de passe Azerty0 :

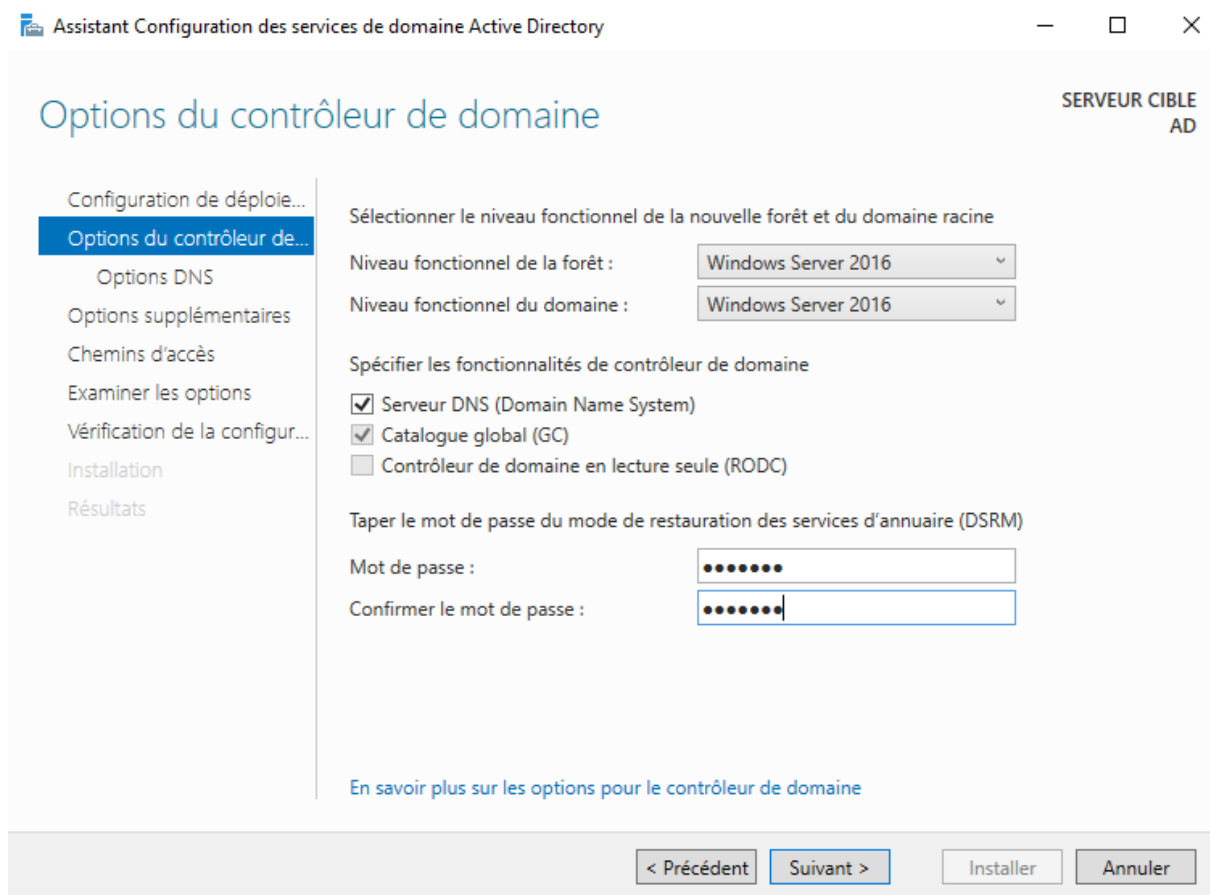

> La délégation DNS est impossible car le serveur DNS n'est pas encore installé :

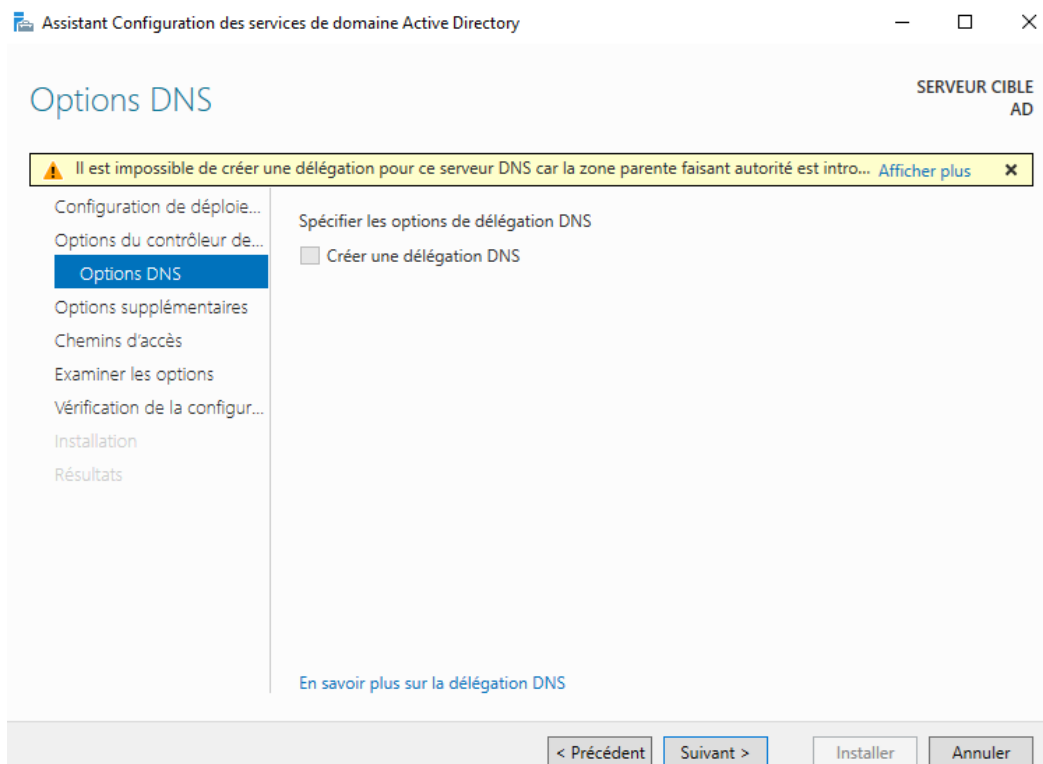

> Choix du nom de domaine (par défaut SIO-EXUPERY) :

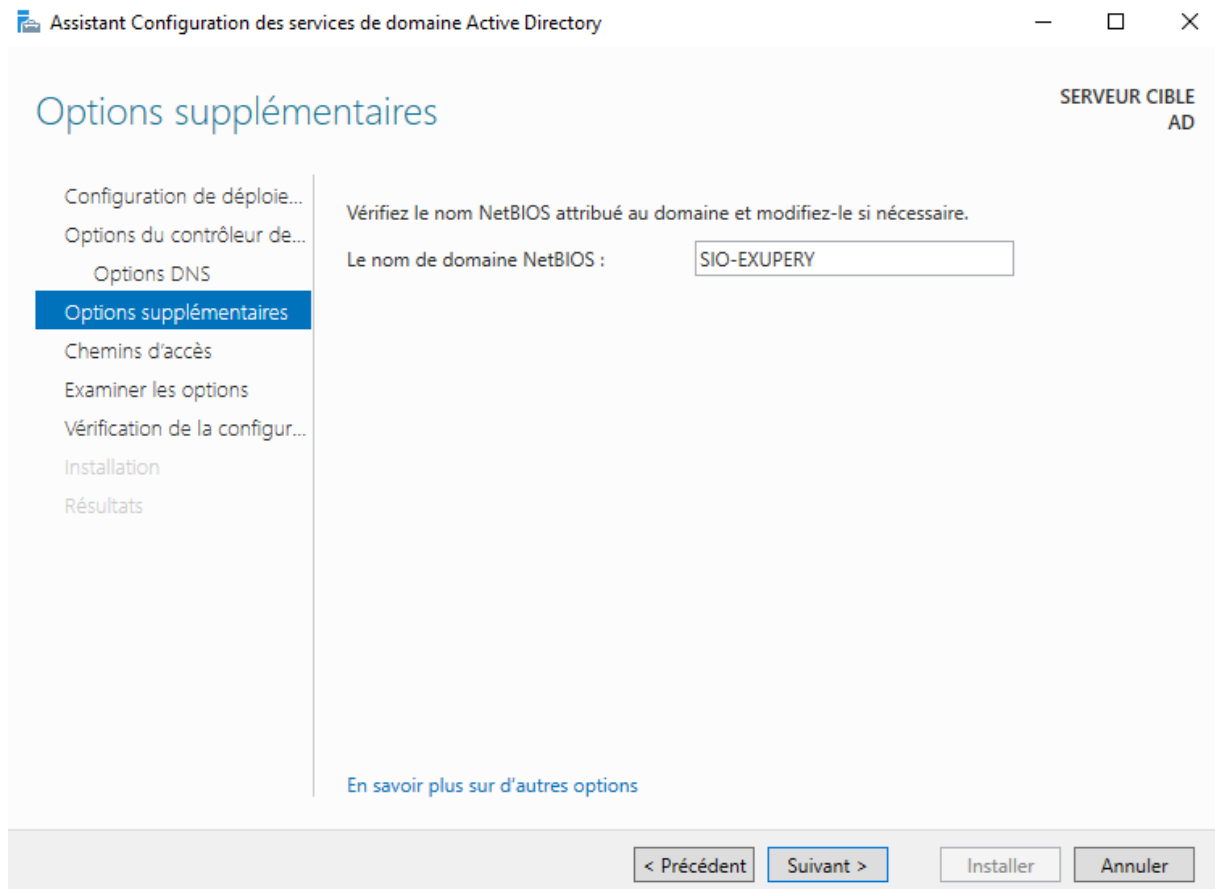

> Affichage du chemin d'accès vers les dossiers de la base de données AD DS, des fichiers de journaux, et du dossier SYSVOL :

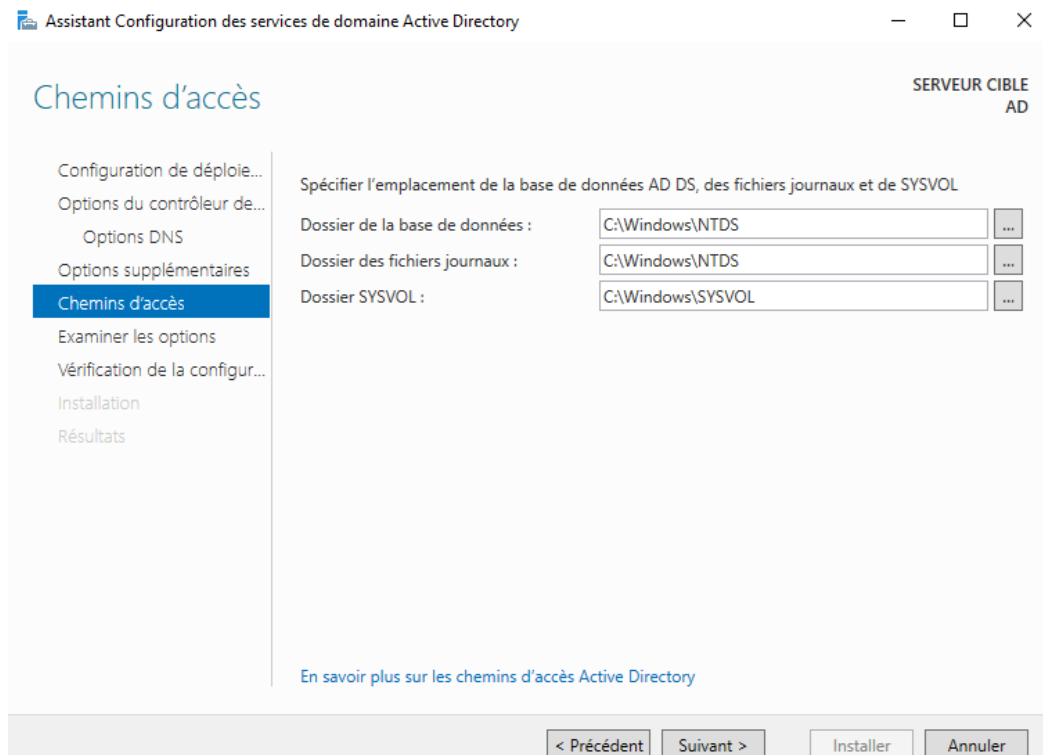

> Installation du service de contrôleur de domaine :

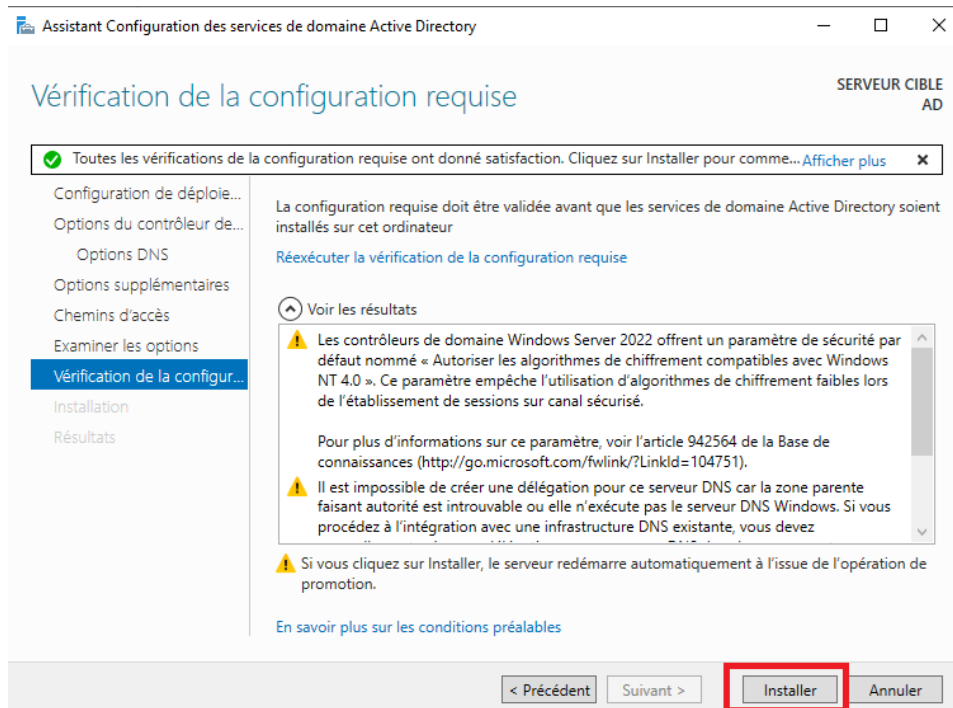

> Une fois la machine redémarrée, connexion en tant qu'administrateur du domaine SIO-EXUPERY :

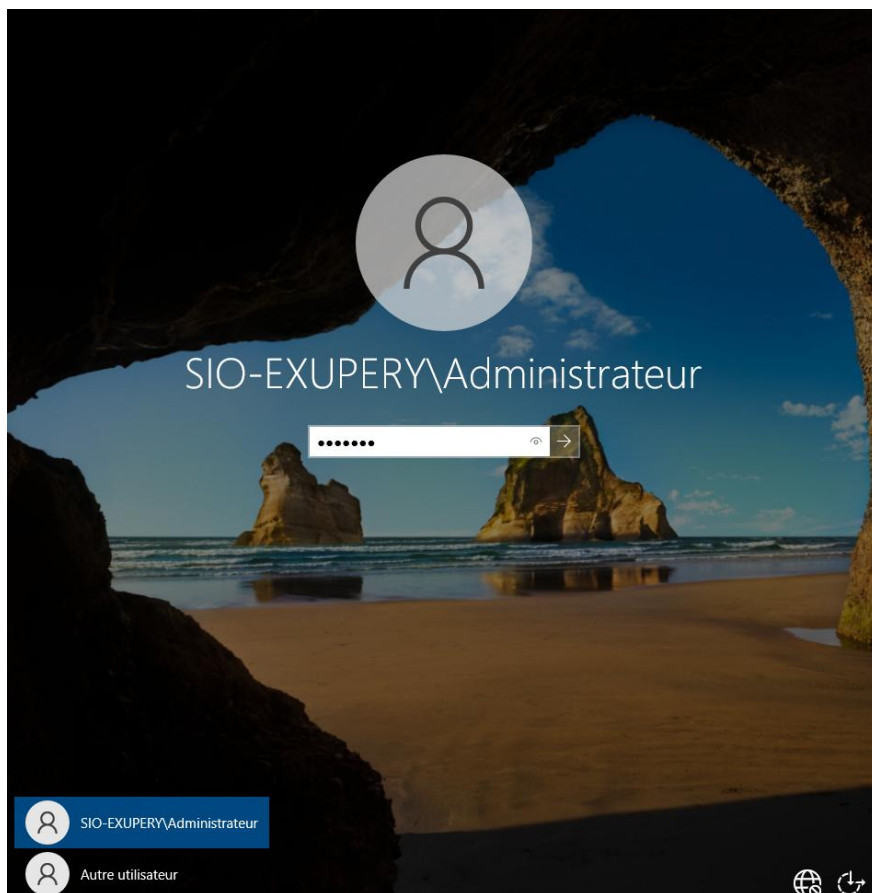

> Affichage de la bonne activation des services AD DS et DNS :

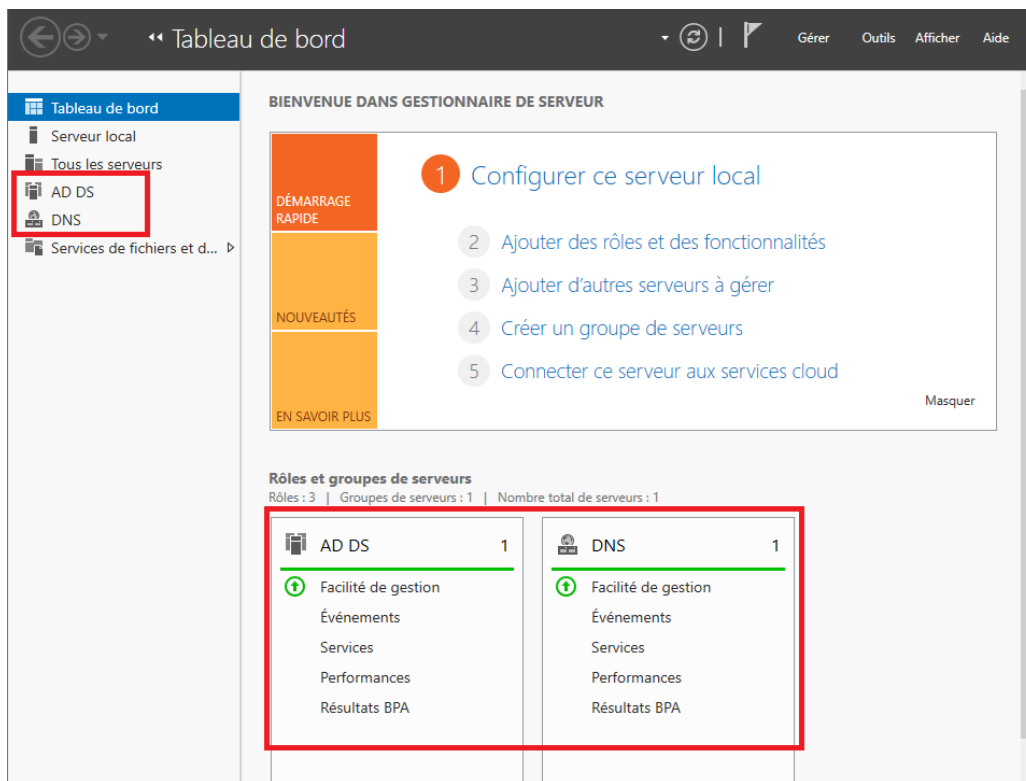

> Affichage des utilisateurs de l'Active Directory :

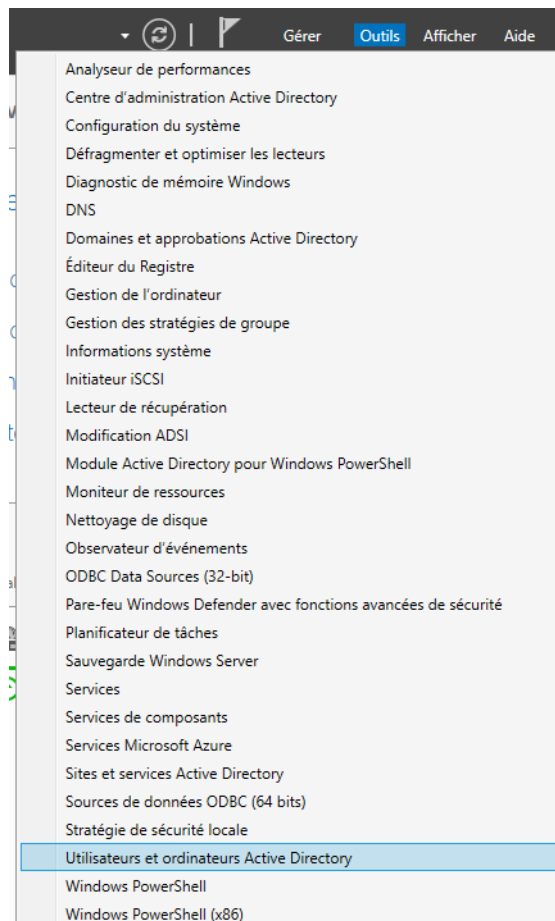

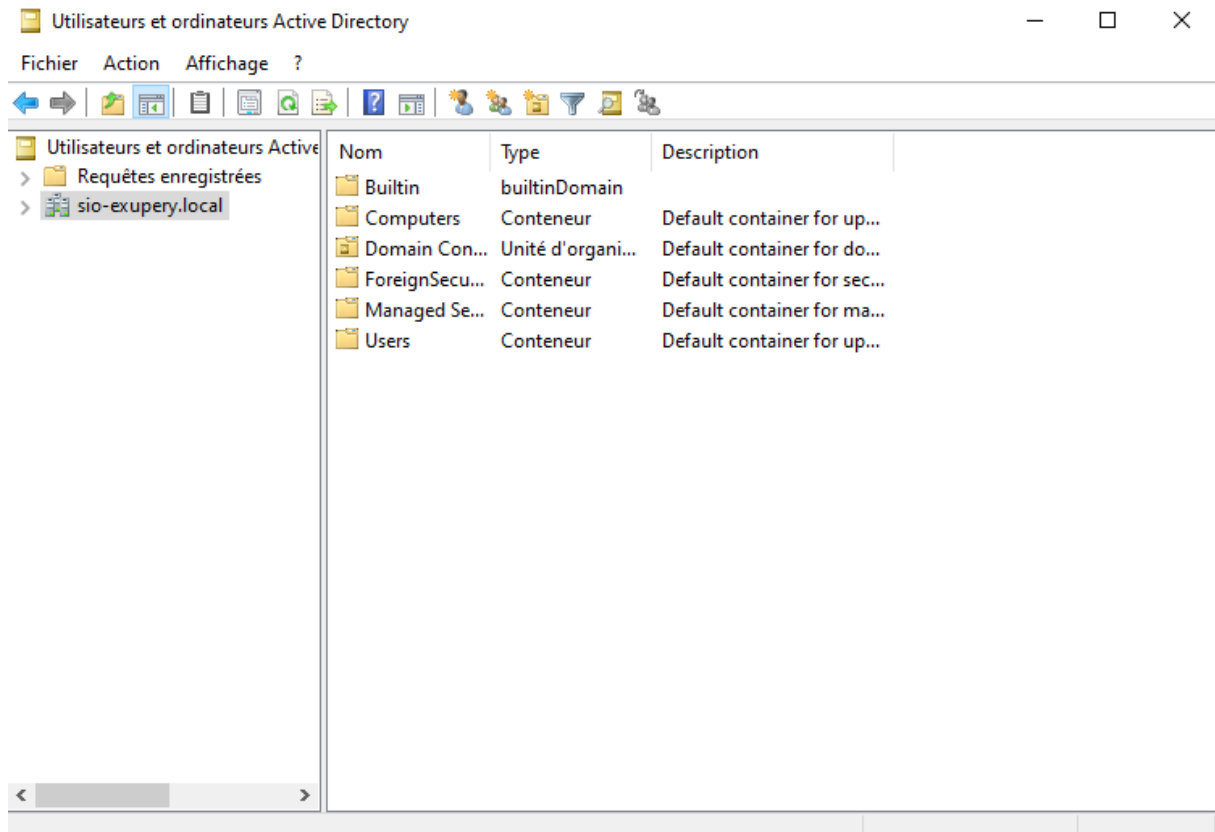

> Vérification de l'enregistrement de la zone sio-exupery.local avec la présence du fichier Active Directory :

